



Wir müssen nicht glauben,
dass alle Wunder der Natur
nur in anderen Ländern und
Weltteilen seien.

Sie sind überall.

Aber diejenigen, die uns
umgeben, achten wir nicht,
weil wir sie von
Kindheit an täglich sehen.

Johann Peter Hebel

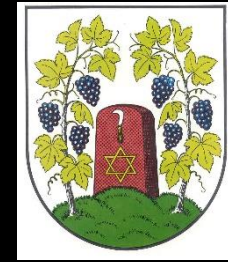

Kurt Paulus, Altennachmittag
12. Januar 2016
Kath.Gemeindehaus Wyhlen







Einweihung des neuen Kronenschildes 6.3.2014

Rolf Lachmit, Annette Grether, Dr.
Richter, Helmut Bauckner, Erika Richter,
dahinter Ehepaar Kubsch, Pfarrer
Klassen



Altes Spritzenhaus Ansicht von Osten.



10. September 2015

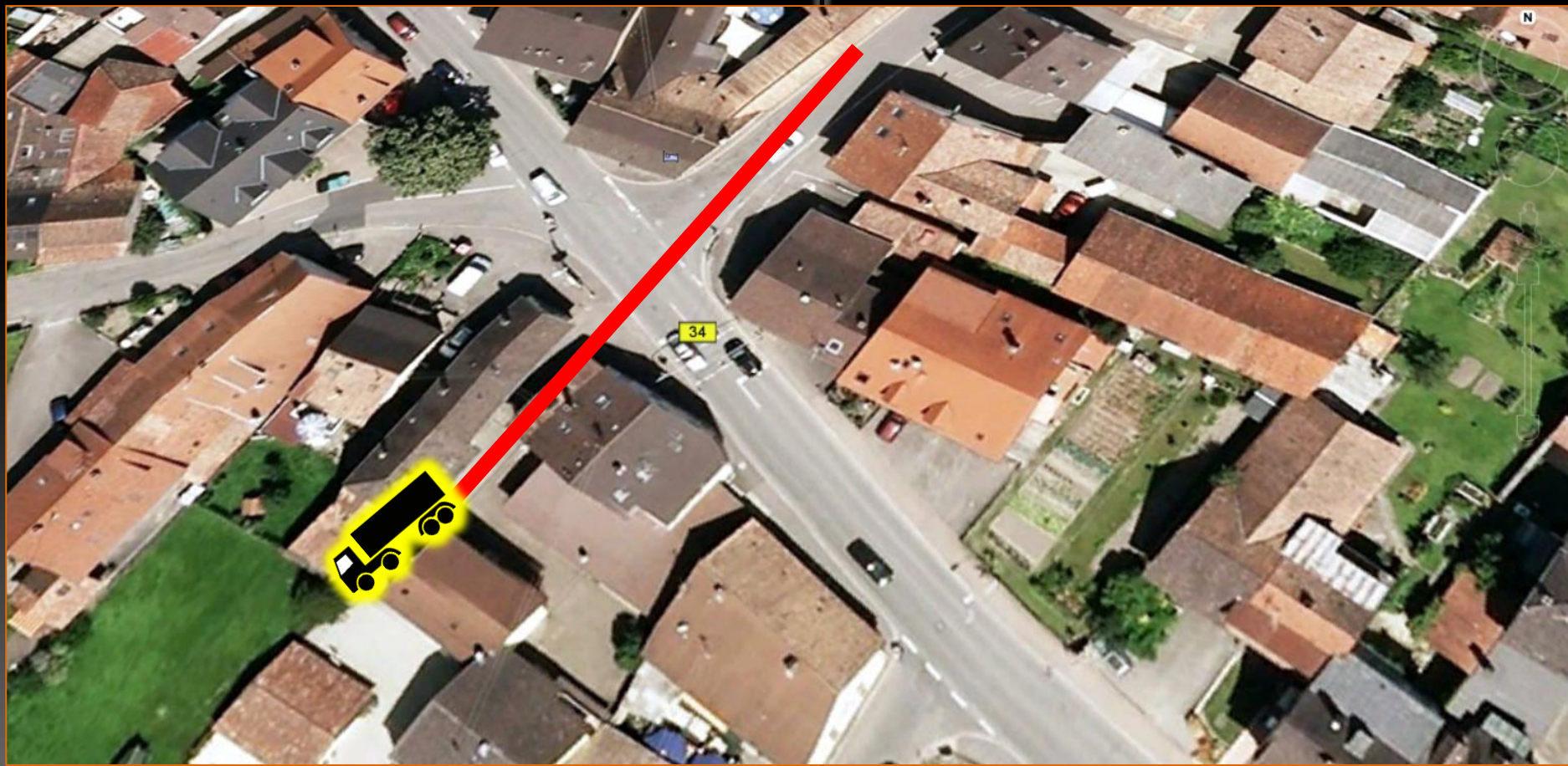

Glück im Unglück!

10. September 2015



Fotos: Peter Gerigk



Alte Schmiede Lais in der Baslerstrasse.

Franz Karl Lais.



Der Musikverein Grenzach zieht durch Wyhlen.



Solvayaner im Lindweg



1915: Einquartierung der 4.
Kompanie des Landsturm-
Infanterie Bataillons 14 im
„Ochsen“



Wyhlener Jahrgang
1890 nach der
Musterung.
1910



Sammlung von Naturalien,
z.B. Bucheckern, im 2.
Weltkrieg.



Fasnacht 1938



↑
Großvati

↑
Liesenfeld Emil

↑
Schwarz Guschi

Kirchstrasse Wyhlen um
1930.

1. reihe: Otte, Albietz,
Stöcklin Werner, Otte-Marx
Hans, Albietz

2. Reihe: Marx Ruth,
Wohlschlegel Hedwig,
Burger Rosa, Fleig Hedwig,
?,

3. Reihe: Otte Ida, Denz
Eugen, Otte Franz
Vor der Bäckerei Burger in
der Kirchstrasse



1. Klasse, Hebelschule 1949

Lehrer Kraft

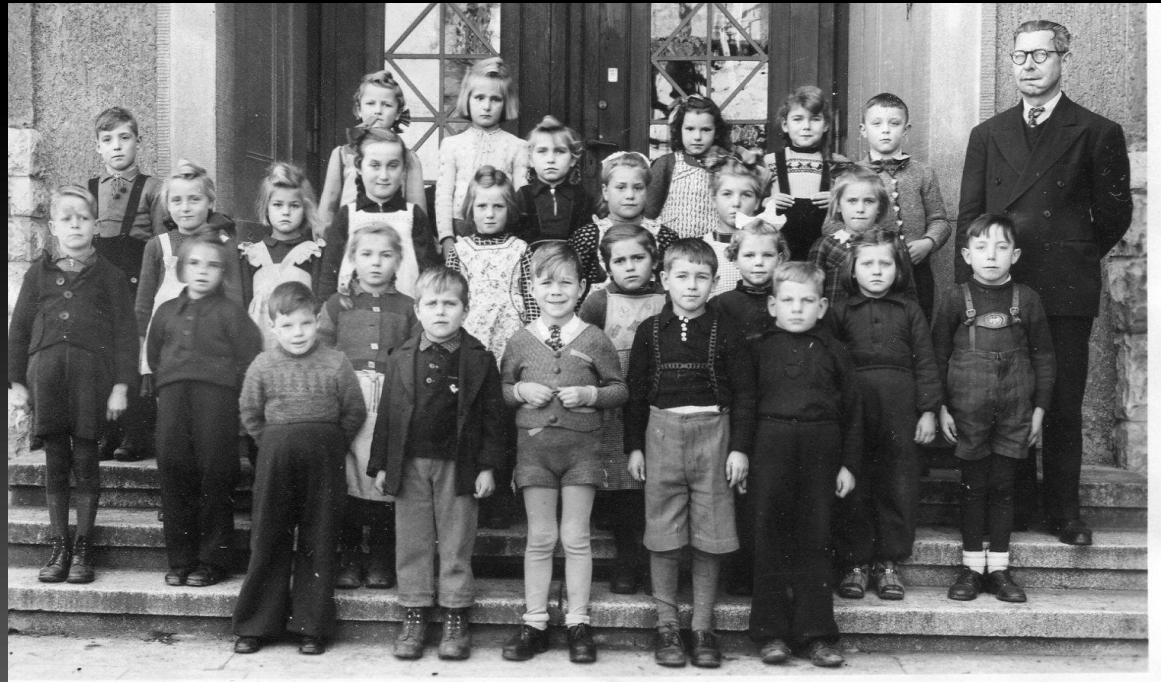

Rheinhäuser um 1920



Hab mein Wagen
voll geladen...
Um 1910



Vergnügen auf
Kufen
Rhein 1929



Chemische Werke
Grenzach A.G
zwischen 1910 und
1920
Tablettenabfüllung



Der kleine
Günther Plattner



1948, Kinder bei der
Rückkehr der
Schnegg-Glocke,
die im Jahre 1942
für den Krieg vom
Turm geholt wurde.



Dreschmaschine in den 1920er Jahren



Villa DeBary



Abfüllstation
Grenzacher-
Heilwasser 1960er
Jahre



Fähre Grenzach- MuttENZ um 1900



Männerchor
Grenzach bei der
Neu-Einweihung der
Anlegestelle für die
Fähre Grenzach-
MuttENZ.
1972



Einweihung der Fähre Wyhlen- Prattelen 1957



Männerchor
Grenzach im Jahre
1873

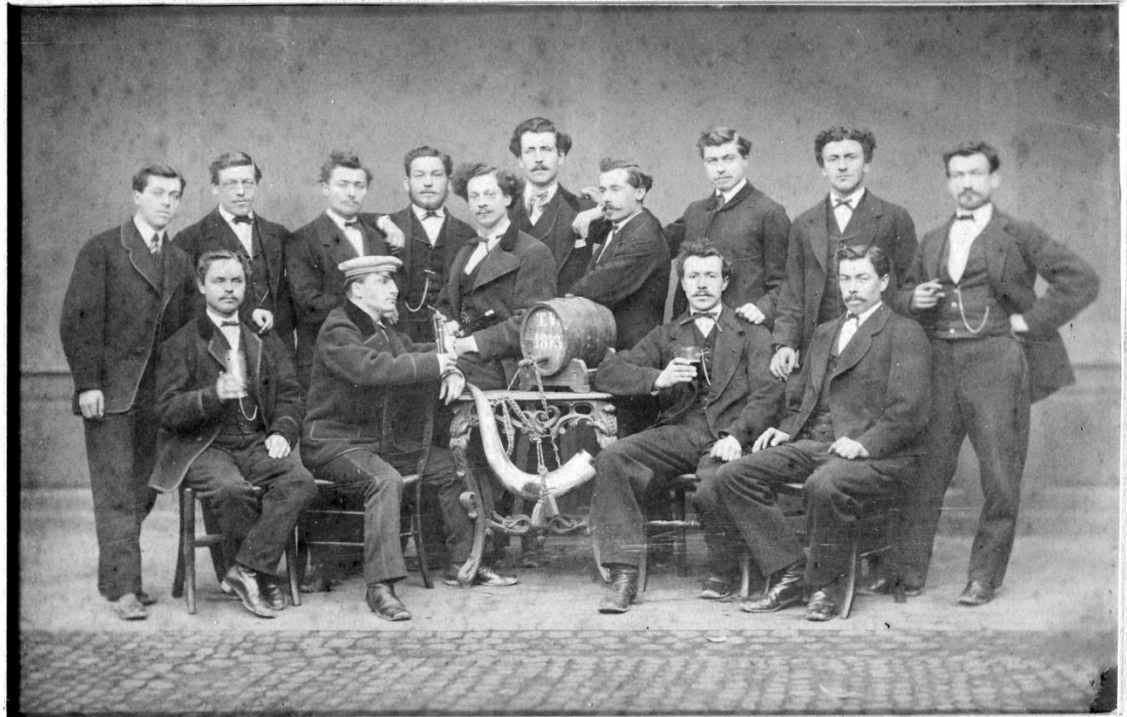

*E. Blubacher , Fr. Fiedel , J. Richter , G. Oerlin , Dir. Lehrer-Wendling
J. Schlupp , E. Lienin , E. Tirol , E. Haberer , E. Trautmüller ,
F. Haberer , Stud. Heimbürger , R. Tirol , E. Richter .*

Musikverein Wyhlen 1931

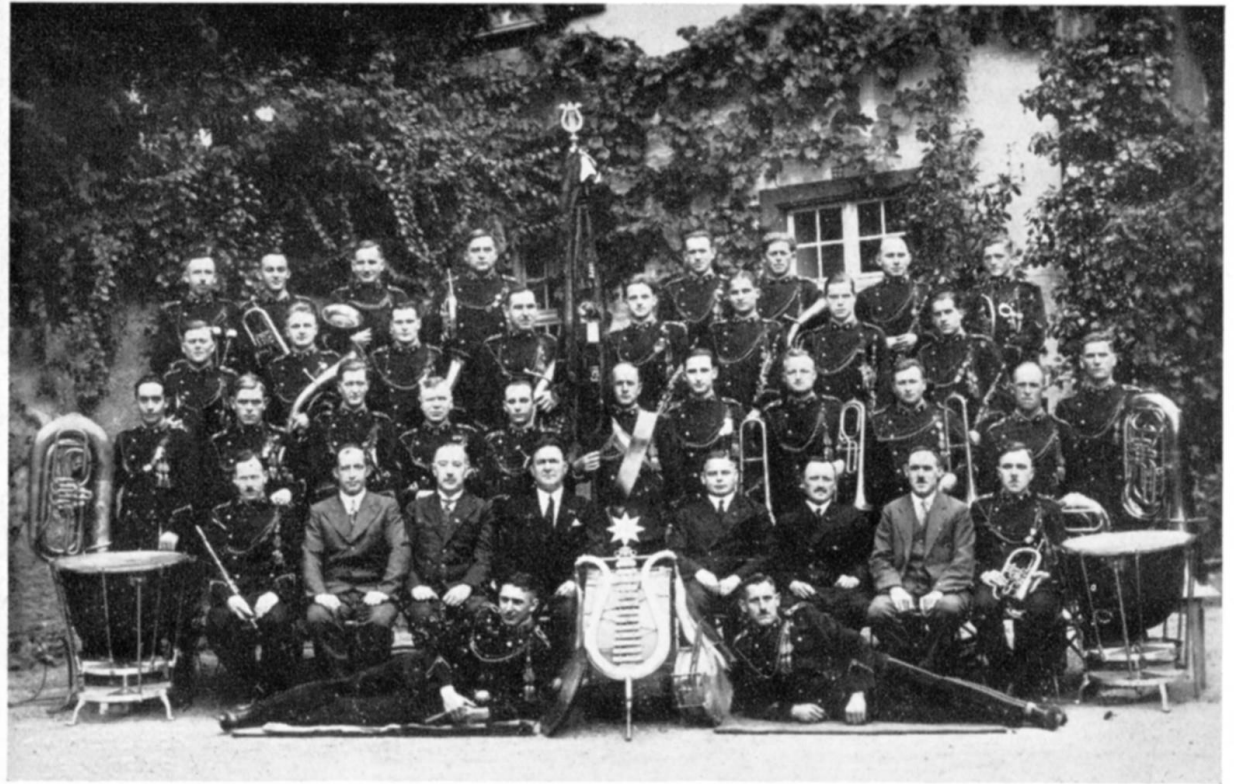

Die Musikkapelle anno 1931

in der vorderen Reihe Obermusikmeister Kabisch (4. v. links), damaliger 1. Vorsitzender Brugger (5. von links)
jetziger Kapellmeister Schlachter (1. v. rechts)

Wyhlener Kochschule 1936

Wer kennt diese
Kochschule und kann
mir Auskunft geben?



Grenzacher Bauern
beim "Heuet" um
1880



Projekt „Zeitzeugen aus Grenzach-Wynlen“

Grenzacher Bauern beim „Heuet“ (um 1880)

Max Baupp Ferdinand Löffler Jakob Richter



199 Jahre
Johannimarkt 1966



Wyhlen "Am
Schacht"
Arbeiterhäuser der
Solvay Soda-Fabrik



Alte Feldkapelle
Erbaut gegen die Pest im
15. Jahrhundert.



Anwesen Haberer,
Steingasse 9
Umbau
ca. 1925



Richard Wagner und
Ewald Kaiser erzählen.





Ein Projekt von
ZeitzeugenGW



Gasthaus Engel in
der Klosterstrasse.
Um 1920.



Die mobile Säge im
Steinweg.
Um 1940



Musikverein Grenzach
im Gründungsjahr
1896



Schloss und
Schlossbrunnen
ca. 1930

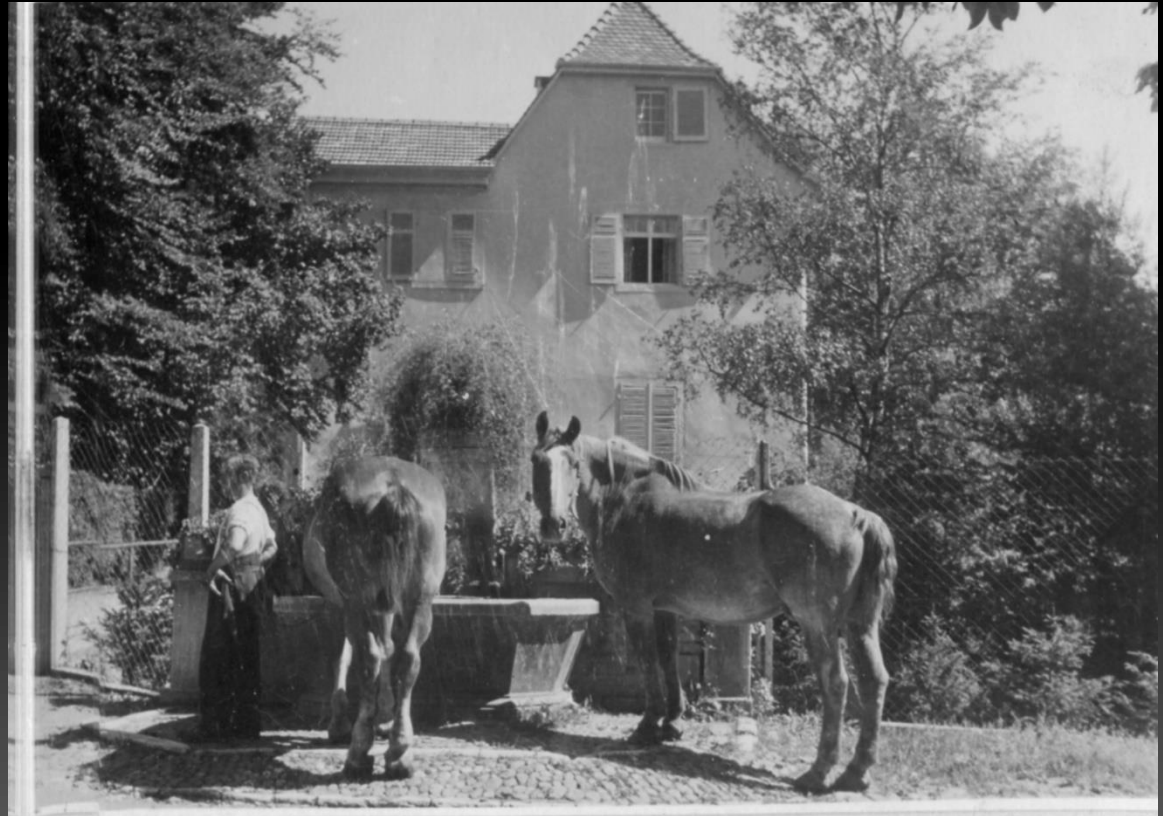

Der erste LKW der
Firma Mönch.



Mutter von Verena
Sproll in
Markgräflertracht



Steinbruch beim Hornfelsen um 1900



Im Steinbruch beim Hornfelsen (um 1900)

?
Nübling

Rudolf
Deschler

Friedolin
Schaadt

Albert
Fischer

Friedrich
Haberer

Ferdinand Löffler
Fritz Kiefer

Wilhelm
Guhl

August
Oertlin

Hans
Guhl

Einweihung der Fähre Wyhlen- Prattelen 1957



Sammlung der
Konfirmanden für das
Erntedankfest

Jahrg. 1934/35



Jahrgang 1934/1935

Jungen



Mädchen



Gesangverein Frohsinn 1954



Chor im Jubiläumsjahr 1954 mit Festjungfrau

Feilhberhaus in der
Hauptstrasse
1950 und heute.

